

# 39ste

## **BILDERBERGTOERNOOI**

**9 JULI t/m 15 JULI 2011**

georganiseerd door  
Stichting Seniorenschaaktoernooi  
onder auspiciën van de  
Koninklijke Nederlandse Schaakbond





# Het Bilderbergtoernooi 2011

wordt gespeeld in hotel De Bilderberg  
Utrechtseweg 261, 6862 AK Oosterbeek  
tel. (026) 339 63 33

## Het omvat:

**het Veteranenkampioenschap van Nederland  
het Seniorenkampioenschap van Nederland  
en het 39e Seniorentoernooi Oosterbeek**

Opening: zaterdag 9 juli, 12.00 uur

Speeltijden:	zaterdag	9 juli	12.30 - 18.30 uur
	zondag	10 juli	12.30 - 18.30 uur
	maandag	11 juli	12.30 - 18.30 uur
	dinsdag	12 juli	12.30 - 18.30 uur
	woensdag	13 juli	12.30 - 18.30 uur
	donderdag	14 juli	12.30 - 18.30 uur
	vrijdag	15 juli N.B.	10.30 - 16.30 uur

Prijsuitreiking: vrijdag 15 juli 16.45 uur.

Wedstrijdleiding: R. Bleeker

Toernooicommissie: H. Kuiphof, toernooidirecteur

A. Marks, penningmeester

F.G. Maas

Correspondentie-adres: Elzenpas 14, 6666 HE Heteren

Voor informatie over het toernooi (uitslagen, indelingen) kunt u de  
website raadplegen: [www.seniorentoernooi.nl](http://www.seniorentoernooi.nl)

# Welkom

## Welkom op het 39e Bilderbergtoernooi

Het doet ons zeer veel genoegen U op ons prachtige schaaktoernooi te mogen begroeten. Wij zijn ons ervan bewust, dat Uw aanwezigheid bepalend is voor de aangename sfeer, die ieder jaar weer garandeert, dat men zich thuis voelt.

Net zoals in voorgaande jaren blijkt uit de contacten die wij vooraf hebben dat velen ons toernooi als een vast evenement in hun jaarplanning hebben opgenomen.

Er zijn heel wat zeer trouwe deelnemers, die al zeer lange tijd ieder jaar present zijn. Wij beschouwen hen als de hoekstenen van ons schaaktoernooi. Ook zijn er oud-deelnemers, die om verschillende redenen niet meer in staat zijn om deel te nemen. Dat betreuren wij zeer. Daar staat tegenover dat verscheidene nieuwe deelnemers hun weg naar het toernooi hebben gevonden.

De geriefelijke omgeving van het Bilderberg Hotel maakt, dat wij zoals ieder jaar met groot vertrouwen de organisatie ter hand hebben genomen.

Wij wensen u een spannend maar vooral ook een gezellig schaaktoernooi toe.

*Henk Kuiphof*  
toernooidirecteur.

**HOTEL DE BILDERBERG**  
**biedt in Trattoria Artusi elke toernooidag heerlijke**  
**pastagerechten aan tegen aantrekkelijke prijzen.**

# **Veteranenkampioenschap / Seniorenkampioenschap van Nederland**

Het Seniorenkampioenschap en het Veteranenkampioenschap worden in één groep gespeeld. Tot dit gecombineerde kampioenschap worden toegelaten de leden van de KNSB die op 1 januari 2011 de leeftijd van 50 jaar hebben bereikt en op de ratinglijst van de KNSB van 1 mei 2011 een rating hebben van tenminste 1900.

Er worden zeven ronden gespeeld volgens het Zwitsers systeem. De ronden worden ingedeeld volgens "Zwitsers op rating". Dit gecombineerde kampioenschap is het enige toernooi-onderdeel dat zeven ronden telt en op zeven speeldagen wordt gespeeld.

**De opening is zaterdag 9 juli om 12.00 uur.  
De eerste twee ronden worden gespeeld op  
zaterdag 9 juli 12.30 uur en op zondag 10 juli 12.30 uur.**

Deelnemers aan het veteranenkampioenschap en het seniorenkampioenschap betalen een inschrijfgeld van € 40.00. GM en IM betalen geen inschrijfgeld.

**De eindrangschikking wordt bepaald door:**

1. de behaalde punten
2. bij gelijk eindigen op de eerste plaats: het onderling resultaat, indien dit een beslissing mogelijk maakt
3. de behaalde weerstandspunten
4. de behaalde Sonneborn-Berger punten
5. loting.

De winnaar is Seniorenkampioen van Nederland. De winnaar ontvangt een door de KNSB beschikbaar gestelde trofee. Daarnaast zijn er vijf geldprijzen. Veteranenkampioen wordt de speler uit deze groep die het hoogst eindigt en tevens op 1 januari 2011 de leeftijd van 60 jaar heeft bereikt. Hij komt in aanmerking voor een bijdrage van de KNSB indien hij deelneemt aan het Wereldkampioenschap voor Veteranen dat in Europa zal worden gehouden.

# Seniorentoernooi

Deelnemers zijn schakers van 50 jaar of ouder. Het lidmaatschap van de KNSB is geen vereiste. De deelnemers worden zoveel mogelijk ingedeeld in groepen van twaalf. Bij de indeling wordt rekening gehouden met de sterkte. Er wordt naar gestreefd om leden van dezelfde vereniging zo min mogelijk in één groep in te delen.

Er worden vijf ronden gespeeld volgens het Zwitsers systeem. De ronden worden ingedeeld volgens het systeem "Zwitsers op rating".

**De opening van het Seniorentoernooi is op maandag 11 juli 2011 om 12.00 uur.**

## **De eindrangschikking wordt bepaald door:**

1. de behaalde punten
2. bij gelijk eindigen op de eerste plaats: het onderling resultaat, indien dit een beslissing mogelijk maakt
3. de behaalde weerstandspunten
4. de behaalde Sonneborn-Berger punten
5. loting.

In alle groepen zijn er drie geldprijzen. Het inschrijfgeld bedraagt voor KNSB-leden en voor in het buitenland wonenden € 40,00 en voor overigen € 45,00.

## De omgeving

Het Bilderberghotel, waar het toernooi wordt gehouden, bevindt zich op het meest zuidelijke deel van de Veluwe. De Veluwe is voor een belangrijk deel gevormd in de laatste ijstijd en is een uniek natuurgebied. Vanouds staat de Veluwe bekend om zijn voedselarme, droge zandgronden. Het gebied dankt er zijn naam aan: Vale Ouwe in tegenstelling tot Bate Ouwe, de Betuwe, het vruchtbare gebied ten zuiden van de rivier de Rijn. Het bosgebied De Duno tussen het hotel en de Rijn biedt een prachtig uitzicht over de Rijn en een doorkijk in de Betuwe. De stuwwal van de Zuid-Veluwe steekt hoog boven het Rijndal uit. De rivier heeft er ook voor gezorgd dat de stuwwal nogal steil is. Ten noorden van de stuwwal van de Zuid-Veluwe ligt een uitgestrekt gebied dat is ontstaan door de vorming van een enorme ijssmeltwaterwaaier. Het materiaal hiervoor werd aangevoerd door smeltwaterstromen. Het smeltwater was afkomstig van de ijstongen in het IJsseldal en de Gelderse Vallei. Op de enorme vlakte komen langgerekte dekzandruggen en hier en daar delen met stuifzand voor. Ook is er sprake van droogdalen, die hun oorsprong hebben in de stuwwallen. Als u wilt wandelen of fietsen, dan kunt u in deze omgeving uw hart ophalen. Diverse wandelroutes beginnen bij het hotel en als u bij de Bilderberg een fiets huurt is uw actieradius nog veel groter, maar het is wel wat klimmen en dalen. Tegenover het hotel aan de zuidzijde van de Utrechtseweg begint de zogenaamde Italiaanseweg. Hierlangs staan enorme beuken, die oorspronkelijk als grensheggen dienden. Als u niet te ver weg interessante plekken wilt bezoeken zijn een goede keus:

- Het Airbornemuseum
- Het oudste, goed bewaard gebleven kerkje in Nederland in Oosterbeek-laag (tiende eeuw!)
- Het kasteel Doorwerth
- De Wodanseiken

### **en iets verder weg:**

- Burgers Zoo
- Park Hoge Veluwe met het Kröller-Müllermuseum
- Het Gemeentemuseum Arnhem.

Het plaatselijke VVV-kantoor staat in het centrum van Oosterbeek.

# Oploswedstrijd

Studie van Korolkov uit 1950.

Wit wint.

De opgave luidt: geef niet alleen de eerste zet van wit, maar de hele zettenreeks.

Uw oplossing kunt u op maandag 11 juli inleveren.

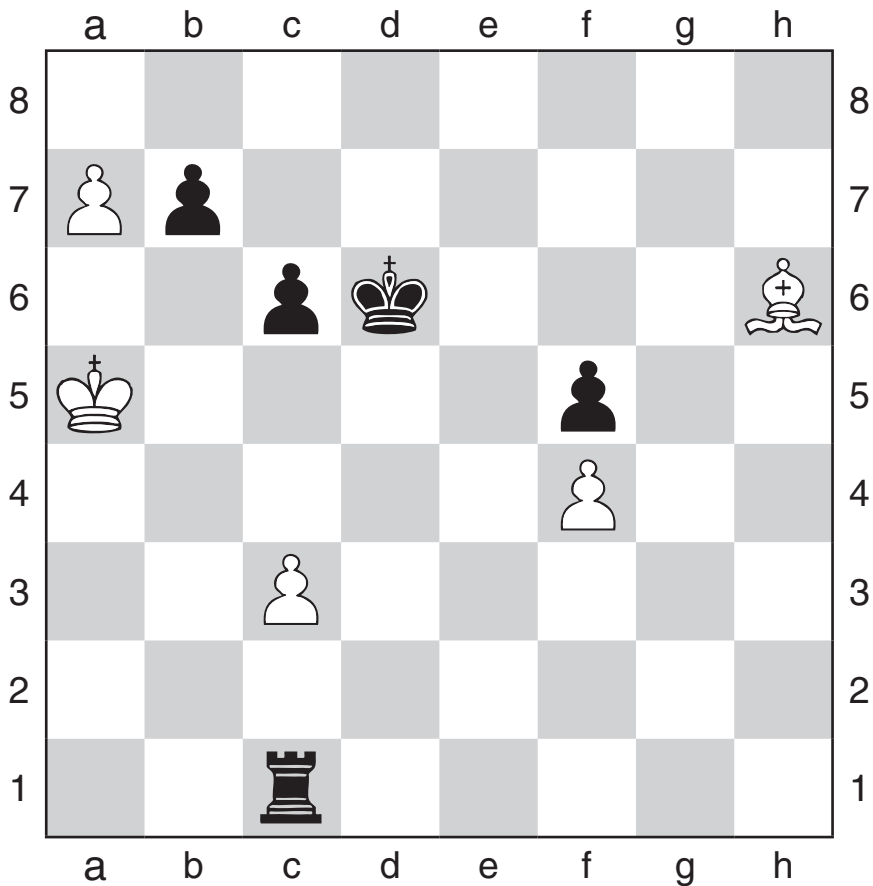

## De schaakproblemen

Van maandag 11 juli tot en met vrijdag 15 juli kan er dagelijks een schaakprobleem worden opgelost. De schaakproblemen bestaan deze keer uit tweezetten, een driezet en partijstellingen.

De zes oplossingen (nrs. 1+2 dus op maandag!) kunnen op de eerste vier dagen ingeleverd worden tot 18.00 uur en op de laatste dag tot 15.00 uur. Er zijn formuliertjes voor beschikbaar.

Onder de aanwezige succesvolle oplossers wordt een waardebon verloten die beschikbaar wordt gesteld door:

**Trattoria Artusi**  
**Van Hotel de Bilderberg**  
**Tel. (026) 339 6333**

De waardebon geeft recht op een geheel verzorgd diner voor twee personen, inclusief wijnarrangement.

Trattoria Artusi is gevestigd in de serre van het hotel en is genoemd naar de grondlegger van de Italiaanse keuken, Pellegrino Artusi (1820 – 1914).

De bon is een geheel jaar geldig; reservering vooraf is vereist.

## VOORTSCHRIJDINGSTABEL

	Naam	1	2	3	4	5	eindstand
1							
2							
3							
4							
5							
6							
7							
8							
9							
10							
11							
12							
13							
14							
15							
16							

## Vorige winnaars Veteranenkampioenschap

1977	J.H. Wertheim	1996	D. van der Lijn en G. Zagema
1978	M.P. Ruisdonk	1997	J. Visser
1979	M.P. Ruisdonk	1998	H.T. Weiland
1980	J.G. van Eijbergen	1999	J. Visser
1981	A. Vinken	2000	B.C. Barendsen
1982	Th.L.C. Kok	2001	J.T.M. Wouters
1983	H. Meddeler	2002	H. Mondria
1984	H. Meddeler	2003	F. Vlugt
1985	J.G. van Eijbergen	2004	A.M.J. van den Berg
1986	W.A.A. Aarts	2005	A.M.J. van den Berg
1987	Th.L.C. Kok	2006	N.B. Speijer
1988	A.J. Overbeeke	2007	N.B. Speijer
1989	D.'t Hart	2008	T. de Ruiter
1990	F.W. Koevermans	2009	A.M.J. van den Berg
1991	F.W. Koevermans	2010	J. Vogel
1992	P.A. Bohlmeijer		
1993	J. van Leusden		
1994	P.A. Bohlmeijer		
1995	G. Zagema		

## Vorige winnaars Senioren-toernooi

1973	J.G. van Eijbergen	1994	N.B. Speijer
1974	J.G. van Eijbergen	1995	T. de Ruiter
1975	J.H. Keizer	1996	L.G. Mostertman
1976	H.J.B. Lems en G.J. de Vries	1997	N.B. Speijer
1977	J.F. Repko	1998	F.J. Montsma
1978	J.F. Repko	1999	C.A. Mostertman
1979	J.F. Repko	2000	A.M.J. van den Berg
1980	Th.C.L. Kok	2001	A.M.J. van den Berg
1981	H.J.R. Losscher	2002	A.M.J. van den Berg
1982	K.J.H. Polman	2003	A.M.J. van den Berg
1983	M.J. Jacobson	2004	A.M.J. van den Berg
1984	W. Koster van Groos	2005	A.M.J. van den Berg
1985	W. Koster van Groos	2006	J.R. Markus
1986	H. Mondria	2007	R.D.J. van Caspel
1987	W. Koster van Groos	2008	J.R. Markus
1988	J.G. van Eijbergen en J.F. Repko	2009	A.M.J. van den Berg
1989	M.D. Etmans	2010	H. Böhm
1990	N.B. Speijer		
1991	J. Visser		
1992	B. Kieboom		
1993	M.D. Etmans		

# Wedstrijdreglement

Er wordt gespeeld volgens het FIDE-reglement, dat van kracht is sinds 1 juli 2009.

Het speeltempo is per speler 90 minuten voor 40 zetten vermeerderd met 30 minuten voor de rest van de partij met een toevoeging van 30 seconden per zet vanaf zet 1. Gedurende de gehele partij moeten de zetten worden genoteerd.

## **Nota bene:**

1. Een speler verliest de partij als hij meer dan 60 minuten na het van tevoren vastgestelde aanvangstijdstip van de zitting voor het eerst aan het bord verschijnt, tenzij de arbiter anders beslist.
2. De wedstrijdleader bepaalt aan welke kant van het bord de klok staat.
3. Iedere speler moet de klok bedienen met dezelfde hand als waarmee hij de stukken verplaatst.
4. Gedurende de partij mag de klok door geen van beide spelers worden opgetild.
5. Een speler die hard op de klok slaat kan, nadat hij door de wedstrijdleader is gewaarschuwd, gestraft worden, zelfs met het verlies van de partij.
6. De klokken mogen gedurende de partij door een speler slechts dan stil gezet worden als hij de hulp van de wedstrijdleader inroept.
7. Onreglementaire zetten leiden niet tot verlies.
8. Mobiele telefoons mogen geen geluid produceren op straffe van verlies van de partij.
9. De zetten moeten eerst op het bord worden uitgevoerd voordat zij worden opgeschreven op het notatieformulier.
10. In onvoorziene gevallen beslist de wedstrijdleader.

wedstrijd ..... ronde .....

datum ..... klok .....

wit .....

zwart .....

wit	zwart	wit	zwart	wit	zwart
1		27		53	
2		28		54	
3		29		55	
4		30		56	
5		31		57	
6		32		58	
7		33		59	
8		34		60	
9		35		61	
10		36		62	
11		37		63	
12		38		64	
13		39		65	
14		<b>40</b>		66	
15		41		67	
16		42		68	
17		43		69	
18		44		70	
19		45		71	
20		46		72	
21		47		73	
22		48		74	
23		49		75	
24		50		76	
25		51		77	
26		52		78	

wedstrijd ..... ronde .....

datum ..... klok .....

wit .....

zwart .....

wit	zwart	wit	zwart	wit	zwart
1		27		53	
2		28		54	
3		29		55	
4		30		56	
5		31		57	
6		32		58	
7		33		59	
8		34		60	
9		35		61	
10		36		62	
11		37		63	
12		38		64	
13		39		65	
14		<b>40</b>		66	
15		41		67	
16		42		68	
17		43		69	
18		44		70	
19		45		71	
20		46		72	
21		47		73	
22		48		74	
23		49		75	
24		50		76	
25		51		77	
26		52		78	

wedstrijd ..... ronde .....

datum ..... klok .....

wit .....

zwart .....

wit	zwart	wit	zwart	wit	zwart
1		27		53	
2		28		54	
3		29		55	
4		30		56	
5		31		57	
6		32		58	
7		33		59	
8		34		60	
9		35		61	
10		36		62	
11		37		63	
12		38		64	
13		39		65	
14		<b>40</b>		66	
15		41		67	
16		42		68	
17		43		69	
18		44		70	
19		45		71	
20		46		72	
21		47		73	
22		48		74	
23		49		75	
24		50		76	
25		51		77	
26		52		78	

wedstrijd ..... ronde .....

datum ..... klok .....

wit .....

zwart .....

wit	zwart	wit	zwart	wit	zwart
1		27		53	
2		28		54	
3		29		55	
4		30		56	
5		31		57	
6		32		58	
7		33		59	
8		34		60	
9		35		61	
10		36		62	
11		37		63	
12		38		64	
13		39		65	
14		<b>40</b>		66	
15		41		67	
16		42		68	
17		43		69	
18		44		70	
19		45		71	
20		46		72	
21		47		73	
22		48		74	
23		49		75	
24		50		76	
25		51		77	
26		52		78	

wedstrijd ..... ronde .....  
 datum ..... klok .....  
 wit .....  
 zwart .....

wit	zwart	wit	zwart	wit	zwart
1		27		53	
2		28		54	
3		29		55	
4		30		56	
5		31		57	
6		32		58	
7		33		59	
8		34		60	
9		35		61	
10		36		62	
11		37		63	
12		38		64	
13		39		65	
14		<b>40</b>		66	
15		41		67	
16		42		68	
17		43		69	
18		44		70	
19		45		71	
20		46		72	
21		47		73	
22		48		74	
23		49		75	
24		50		76	
25		51		77	
26		52		78	



# **CTS & S**

## **COMPUTER EN TELECOM**

**Gesperdensestraat 3 - 6669 MP Dodewaard**

**Telefoon: 0488 - 420227 - Fax: 0488 - 420201**

**[www.ctss.nl](http://www.ctss.nl) - [info@ctss.nl](mailto:info@ctss.nl)**

